

PROGRAMA

1º Cuatrimestre

- Las mujeres, legislación y Estado
- El pensamiento de la igualdad en sus orígenes: feminismo y modernidad ilustrada
- Sociología de las relaciones de género
- Las relaciones de género en las sociedades preindustriales
- Comunicación, género y cultura de masas

2º Cuatrimestre

- Diferencias territoriales en la construcción de género
- La teoría feminista como teoría crítica del pensamiento contemporáneo
- Historia de las relaciones de género en los siglos XIX y XX
- Economía y presupuestos de género
- Derechos humanos e igualdad: los conflictos de género en nuestro mundo

3º Cuatrimestre Optativas

- Género y expresión estética en las Artes Plásticas y en la Música
- Género, lengua y literatura
- La deconstrucción del patriarcado: debates actuales en la teoría feminista
- Antropología de la familia y el parentesco
- Salud y mujeres: claves psicológicas
- Líneas centrales Mainstreaming de género en las Administraciones Públicas
- Empleo y protección social
- Presupuestos públicos para la igualdad

MÁSTER EN IGUALDAD Y GÉNERO

II PROMOCIÓN (2007/2009)

SEDE DEL MÁSTER

Instituto de Investigaciones Feministas
Universidad Complutense de Madrid
Facultad de Ciencias Económicas y Empresariales
Campus de Somosaguas
Edificio 6, despacho 78
Pozuelo de Alarcón
(Autobús A desde Moncloa; Autobús I desde Ciudad Universitaria)

CONTACTO

masterfeminismo@ccee.ucm.es
Tlf. 913942978/76
Fax 913942977

www.ucm.es/info/instifem/master.htm

MÁSTER EN IGUALDAD Y GÉNERO

II PROMOCIÓN (2007/2009)

UNIVERSIDAD COMPLUTENSE DE MADRID
(TÍTULO PROPIO)

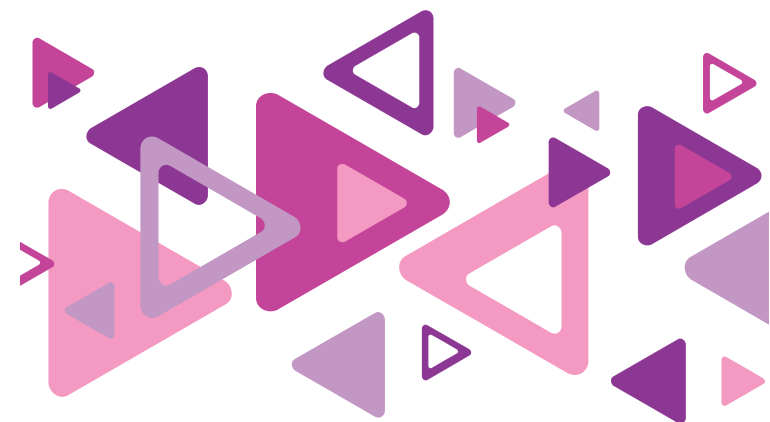

El Fondo Social Europeo
invierte en tu futuro

►► **El Máster en Igualdad y Género del Instituto de Investigaciones Feministas de la Universidad Complutense de Madrid ofrece competencia académica y profesional, desde una perspectiva interdisciplinar, en el ámbito del feminismo, los estudios de género y la igualdad para todas aquellas personas interesadas en trabajar o investigar en áreas afines.**

DIRECCIÓN

Luisa Posada Kubissa

COORDINACIÓN

Vanesa Saiz Echezarreta

PREINSCRIPCIÓN Y SOLICITUD DE BECAS

A partir del 16 de Mayo 2007 hasta completar las **75 plazas disponibles**. Acceso a la preinscripción: http://alamo.sim.ucm.es/titupro/resul_alfabetico.asp

MATRÍCULA

Primera quincena de octubre (fechas por determinar).

NORMAS DE ACCESO

Posesión de un título de Licenciatura o Ingeniería superior o acreditar la condición de profesionales o investigadoras/es en áreas afines al Máster.

PRECIO

Matrícula total: 1500 euros (750 euros / curso).
4 becarias/os que abonarían como precio total 240 euros.

FINANCIACIÓN

El coste del Máster está subvencionado al 80% por la Dirección General de la Mujer de la Comunidad de Madrid.

FECHAS Y HORARIO

Fecha de inicio: 15 de octubre de 2007
Fecha de finalización: 15 de septiembre de 2009
Lunes y Martes (16:30 a 20:30 horas)

ASIGNATURAS

- 44,8 créditos lectivos (448 horas)
- 15 créditos prácticas (150 horas)

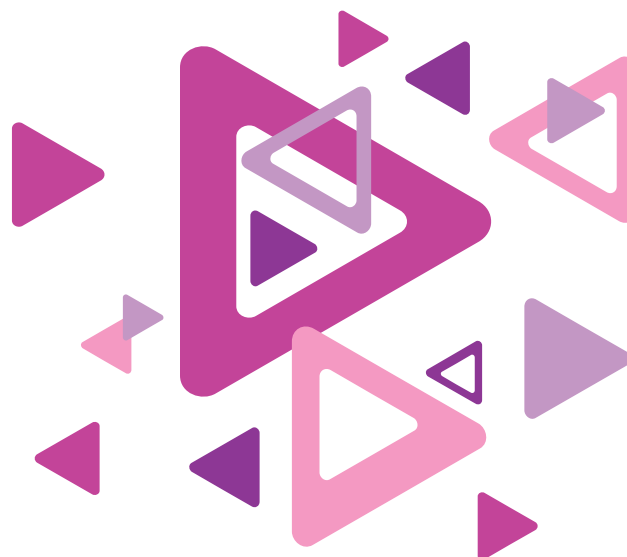

1º Curso

10 asignaturas obligatorias, 5 por cuatrimestre de 2,4 créditos cada una.

2º Curso

• 1º Cuatrimestre: 4 asignaturas optativas de 8 ofertadas (2'6 créditos/asignatura). Las asignaturas optativas ofertadas se solaparán para facilitar dos itinerarios de especialización: Humanidades y Gestión. La optatividad está sólo restringida por la incompatibilidad horaria.

1º Periodo: Estética / Presupuestos
Deconstrucción / Empleo
2º Periodo: Antropología / Líneas
Lengua / Salud

• 2º Cuatrimestre: Prácticas de 100 horas en instituciones, organismos públicos y organizaciones no gubernamentales relacionadas con los temas del Máster en Igualdad y Género. Elaboración de memoria de prácticas final (5 créditos).

El Máster en Igualdad y Género es un Máster presencial y para acceder al título es necesaria la asistencia al menos a un 80% de la carga docente, salvo justificación documental.

EVALUACIÓN

Desarrollo de pruebas objetivas y/o elaboración de trabajos según el sistema de evaluación de cada asignatura. Además serán evaluadas las prácticas mediante un informe del tutor asignado en la institución y la memoria final.

www.ucm.es/info/instifem/master.htm